

# ORGANOGRAMA PRODESP

## DEZEMBRO / 2025

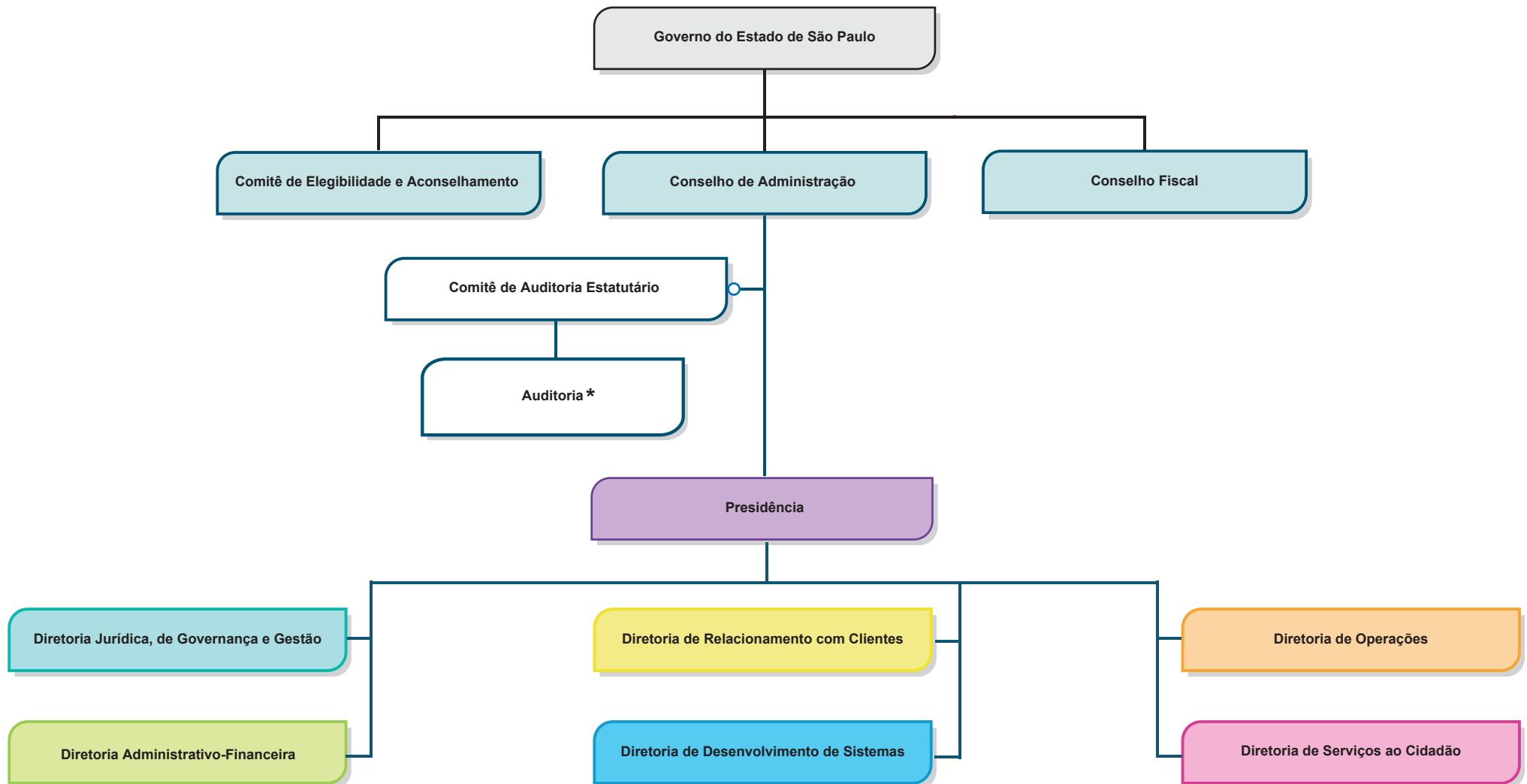

\* Vinculada ao Comitê de Auditoria Estatutário, reporta-se à Presidência e é liderada pela Diretoria Jurídica, de Governança e Gestão.  
Atenção: este organograma apresenta a estrutura da empresa até o nível de gerência.

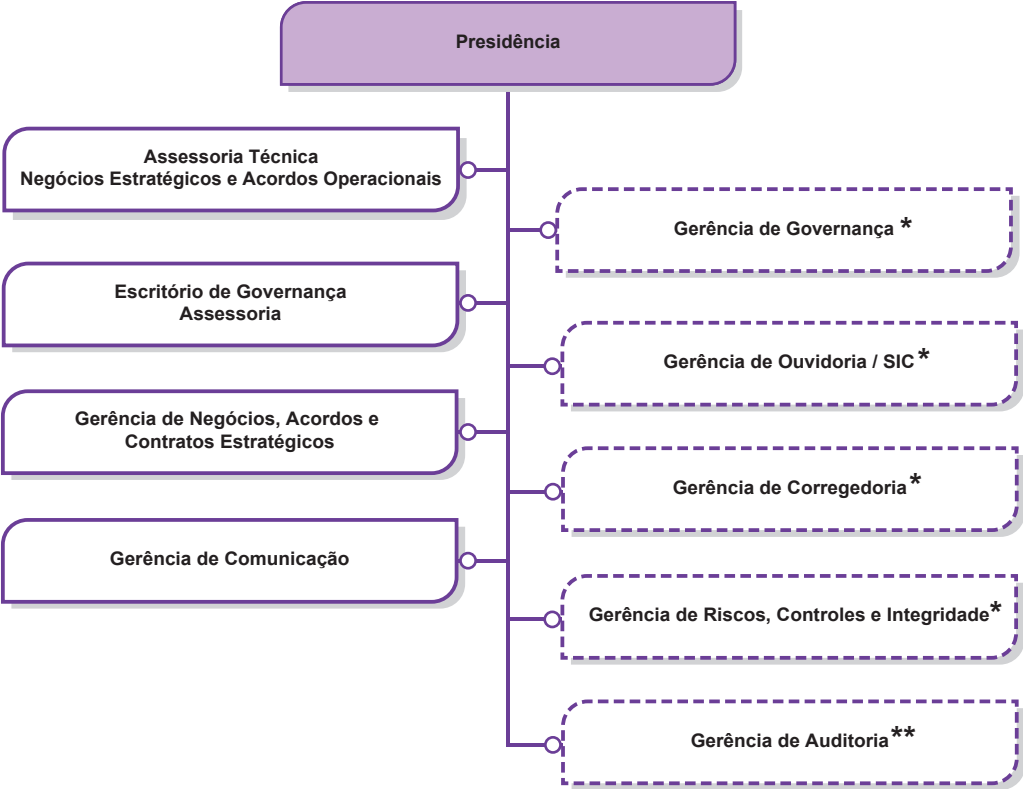

\* Vinculadas à Presidência e lideradas pela Diretoria Jurídica, de Governança e Gestão.

\*\* Vinculada ao Comitê de Auditoria Estatutário, reporta-se à Presidência e é liderada pela Diretoria Jurídica, de Governança e Gestão.

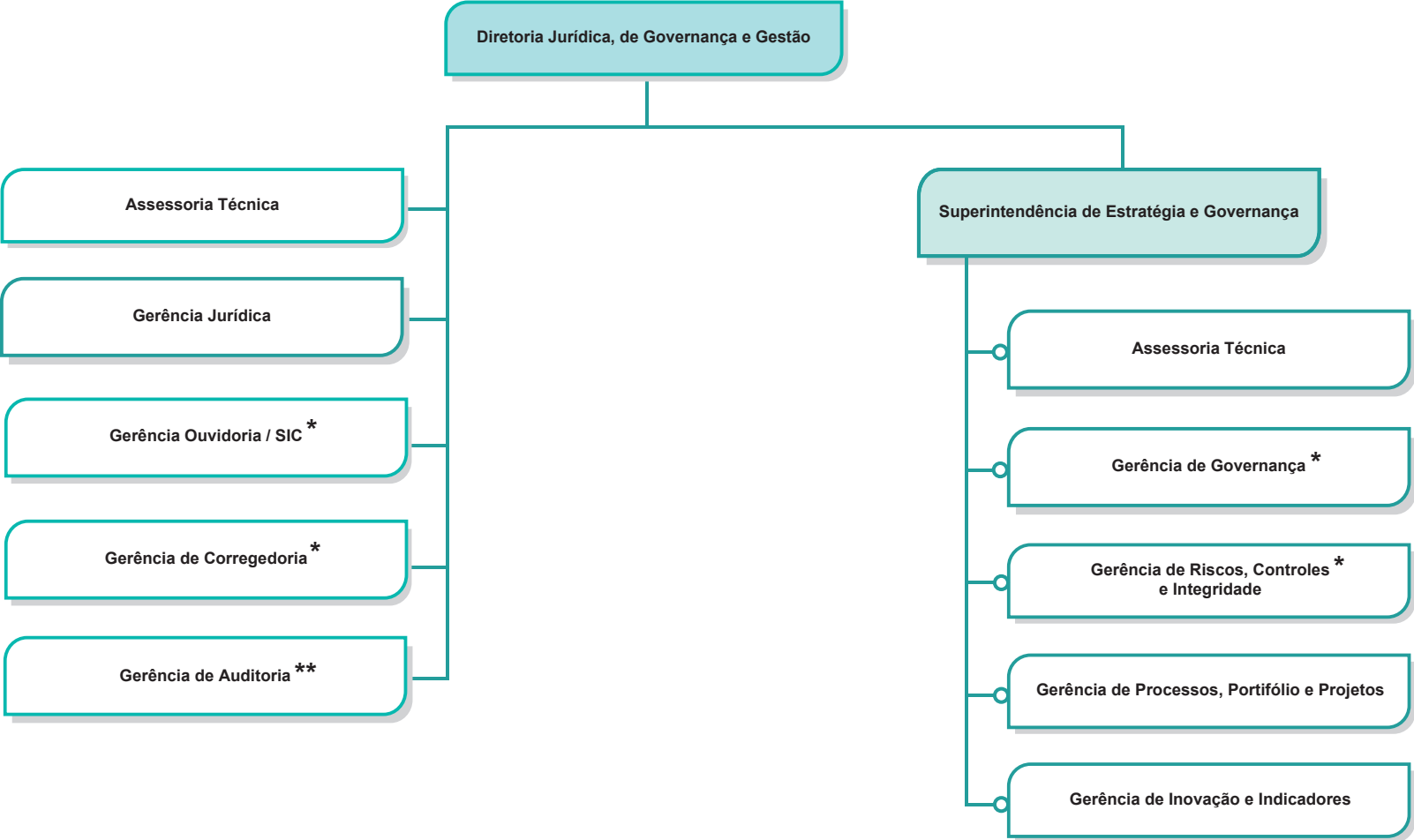

\* Vinculadas à Presidência e lideradas pela Diretoria Jurídica, de Governança e Gestão.

\*\* Vinculada ao Comitê de Auditoria Estatutário, reporta-se à Presidência e é liderada pela Diretoria Jurídica, de Governança e Gestão.

